

**REKAPITULASI SURVEI HARIAN
BULAN FEBRUARI TAHUN 2026**



PENGADILAN NEGERI NUNUKAN KELAS II

Jalan Ujang Dewa – Sedadap Telp (0556) 2027894

Website : pn-nunukan.go.id Email :
pengadilan.negeri.nunukan@gmail.com

Nunukan Kalimantan Utara 77482

LAPORAN MONITORING DAN EVALUASI SURVEI HARIAN

Survei Harian yang dilaksanakan oleh kepaniteraan Hukum Pengadilan Negeri Nunukan Kelas II, ditunjuk untuk mengetahui tentang pendapat masyarakat pengguna layanan Pengadilan Negeri Nunukan Kelas II, dan hasil pelaksanaan dari survei harian digunakan sebagai bahan evaluasi dan monitoring tentang kualitas layanan dan kinerja para karyawan Pengadilan Negeri Nunukan Kelas II terutama di meja PTSP.

Adapun hasil dari pelaksanaan survei Harian yang dilaksanakan periode Februari 2026, adalah sebagai berikut :

Rekapitulasi survei Harian Kepuasan Masyarakat Periode : Februari Tahun 2026

No	Layanan	Sangat Puas (A)	Puas (B)	Kurang Puas (C)	Tidak Puas (D)	Sub Total
1	Pidana	20	1	-	-	21
2	Perdata	15	1	-	-	16
3	Hukum	3	-	-	-	3
4	Umum	-	-	-	-	-
5	Ecourt	-	-	-	-	-
6	Inzage	-	-	-	-	-
7	PHI	-	-	-	-	-
8	Tipikor	-	-	-	-	-
9	Niaga	-	-	-	-	-
10	Perikanan	-	-	-	-	-
Total		38	2	-	-	40
Skor Likert (Likert : Kriteria Survei)		Sangat Puas X 4	Puas X 3	Kurang Puas X 2	Tidak Puas X 1	Total (A+B+C+D)
		152	6	-	-	158
Skor Maksimum (Jumlah Responden X Skor Tertinggi Likert)		Sub Total X 4 40 x 4 = 160				
Indeks (%) (Total Skor/Skor Maksimum) x 100%		(158/160) x 100%		98,7%		

**STATISTIK SURVEI HARIAN LAYANAN PTSP
PERIODE FEBRUARI 2026
PENGADILAN NEGERI NUNUKAN**

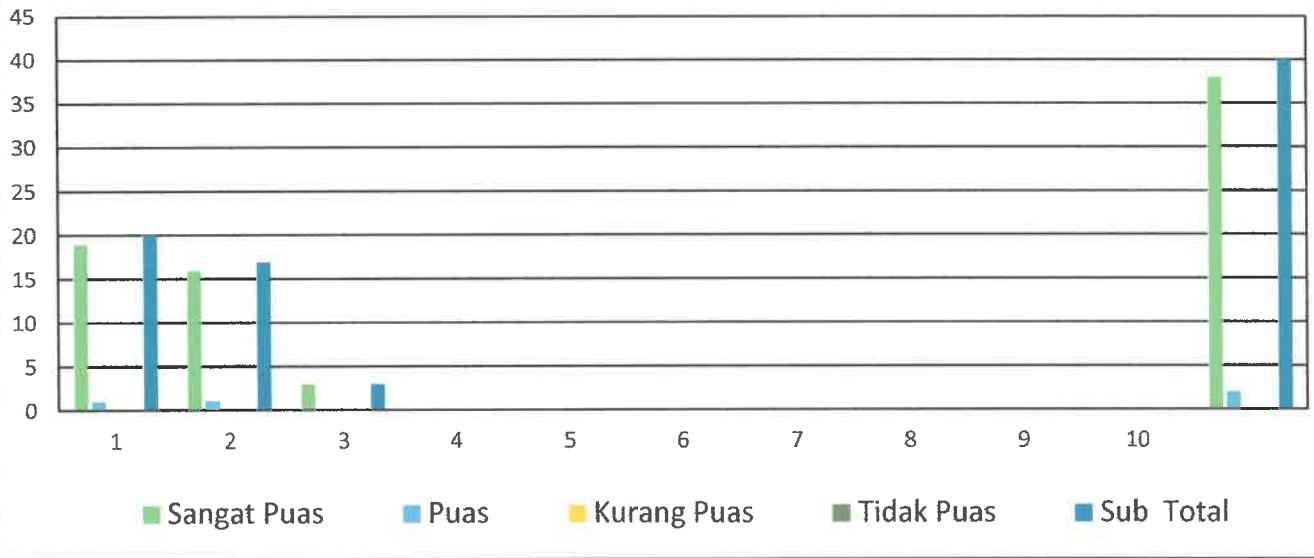

Matrik responden survei harian periode bulan Februari Tahun 2026

No	Layanan	Sangat Puas (A)	Puas (B)	Kurang Puas (C)	Tidak Puas (D)	Sub Total
1	Pidana	20	1	-	-	20
2	Perdata	15	1	-	-	16
3	Hukum	3	-	-	-	3
4	Umum	-	-	-	-	-
5	Ecourt	-	-	-	-	-
6	Inzage	-	-	-	-	-
7	PHI	-	-	-	-	-
8	Tipikor	-	-	-	-	-
9	Niaga	-	-	-	-	-
10	Perikanan	-	-	-	-	-
Total		38	2	-	-	40

Dari tabel matrik responden diatas survei harian pada Pengadilan Negeri Nunukan Kelas II Periode Bulan Februari Tahun 2026 menggunakan aplikasi siSuper diikuti oleh 40 responden.

DATA REKAPITULASI SURVEI HARIAN KEPUASAN MASYARAKAT siSUPER (SPAK, SKM, HARIAN) | Direktorat Jenderal Badan Peradilan Umum Periode 1 s/d 27 Februari 2026

Register Assessment Meja Pelayanan Publik

Register assesment meja pelayanan publik berisi semua data penilaian oleh para pencari keadilan / informasi terhadap meja pelayanan terpadu satu pintu pada PENGADILAN NEGERI NUNUKAN

Copy CSV Excel PDF Print

Search:

	Meja Layanan Yang Dinilai	Satuan Kerja	Indeks Kepuasan	Rekam Penilaian	Aksi
1	PIDANA	PENGADILAN NEGERI NUNUKAN	SANGAT PUAS	Senin, 23 Februari 2026 10:07:12 WIB	
2	PIDANA	PENGADILAN NEGERI NUNUKAN	SANGAT PUAS	Kamis, 19 Februari 2026 13:06:31 WIB	
3	PIDANA	PENGADILAN NEGERI NUNUKAN	SANGAT PUAS	Kamis, 19 Februari 2026 13:05:52 WIB	
4	PIDANA	PENGADILAN NEGERI NUNUKAN	SANGAT PUAS	Kamis, 19 Februari 2026 13:01:00 WIB	
5	PIDANA	PENGADILAN NEGERI NUNUKAN	SANGAT PUAS	Kamis, 19 Februari 2026 12:57:45 WIB	
6	PIDANA	PENGADILAN NEGERI NUNUKAN	SANGAT PUAS	Kamis, 19 Februari 2026 12:55:24 WIB	
7	PIDANA	PENGADILAN NEGERI NUNUKAN	SANGAT PUAS	Rabu, 18 Februari 2026 12:18:02 WIB	
8	PIDANA	PENGADILAN NEGERI NUNUKAN	SANGAT PUAS	Rabu, 18 Februari 2026 12:17:38 WIB	
9	PIDANA	PENGADILAN NEGERI NUNUKAN	SANGAT PUAS	Jumet, 13 Februari 2026 07:53:27 WIB	
10	PIDANA	PENGADILAN NEGERI NUNUKAN	SANGAT PUAS	Jumet, 13 Februari 2026 07:52:59 WIB	

Showing 1 to 10 of 21 entries

Previous **1** 2 3 Next

Register assesment meja pelayanan publik berisi semua data penilaian oleh para pencari keadilan / informasi terhadap meja pelayanan terpadu satu pintu pada PENGADILAN NEGERI NUNUKAN



Copy CSV Excel PDF Print

Search:

	Meja Layanan Yang Dirilai	Satuan Kerja	Indeks Kepuasan	Rekam Penilaian	Aksi
11	PIDANA	PENGADILAN NEGERI NUNUKAN	SANGAT PUAS	Jumat, 13 Februari 2026 07:52:36 WIB	
12	PIDANA	PENGADILAN NEGERI NUNUKAN	SANGAT PUAS	Jumat, 13 Februari 2026 07:52:08 WIB	
13	PIDANA	PENGADILAN NEGERI NUNUKAN	PUAS	Kamis, 12 Februari 2026 08:29:40 WIB	
14	PIDANA	PENGADILAN NEGERI NUNUKAN	SANGAT PUAS	Rabu, 11 Februari 2026 09:46:31 WIB	
15	PIDANA	PENGADILAN NEGERI NUNUKAN	SANGAT PUAS	Selasa, 10 Februari 2026 12:38:00 WIB	
16	PIDANA	PENGADILAN NEGERI NUNUKAN	SANGAT PUAS	Jumat, 6 Februari 2026 12:36:35 WIB	
17	PIDANA	PENGADILAN NEGERI NUNUKAN	SANGAT PUAS	Rabu, 4 Februari 2026 12:45:02 WIB	
18	PIDANA	PENGADILAN NEGERI NUNUKAN	SANGAT PUAS	Selasa, 3 Februari 2026 13:13:27 WIB	
19	PIDANA	PENGADILAN NEGERI NUNUKAN	SANGAT PUAS	Selasa, 3 Februari 2026 13:13:03 WIB	
20	PIDANA	PENGADILAN NEGERI NUNUKAN	SANGAT PUAS	Selasa, 3 Februari 2026 13:12:36 WIB	

Showing 11 to 20 of 21 entries

Previous 1 2 3 Next

Register assesment meja pelayanan publik berisi semua data penilaian oleh para pencari keadilan / informasi terhadap meja pelayanan terpadu satu pintu pada PENGADILAN NEGERI NUNUKAN



Copy CSV Excel PDF Print

Search:

Meja Layanan Yang Dinilai	Satuan Kerja	Indeks Kepuasan	Rekam Penilaian	Aksi
21 PIDANA	PENGADILAN NEGERI NUNUKAN	SANGAT PUAS	Selasa, 3 Februari 2026 13:12:11 WIB	

Showing 21 to 21 of 21 entries

Previous 1 2 3 Next

Register assesment meja pelayanan publik berisi semua data penilaian oleh para pencari keadilan / informasi terhadap meja pelayanan terpadu satu pintu pada PENGADILAN NEGERI NUNUKAN

Copy CSV Excel PDF Print

Search:

	Meja Layanan Yang Dinilai	Satuan Kerja	Indeks Kepuasan	Rekam Penilaian	Aksi
1	PERDATA	PENGADILAN NEGERI NUNUKAN	PUAS	Jumat, 20 Februari 2026 12:52:06 WIB	
2	PERDATA	PENGADILAN NEGERI NUNUKAN	SANGAT PUAS	Kamis, 19 Februari 2026 13:26:11 WIB	
3	PERDATA	PENGADILAN NEGERI NUNUKAN	SANGAT PUAS	Kamis, 19 Februari 2026 13:25:43 WIB	
4	PERDATA	PENGADILAN NEGERI NUNUKAN	SANGAT PUAS	Kamis, 19 Februari 2026 13:22:32 WIB	
5	PERDATA	PENGADILAN NEGERI NUNUKAN	SANGAT PUAS	Kamis, 19 Februari 2026 13:22:05 WIB	
6	PERDATA	PENGADILAN NEGERI NUNUKAN	SANGAT PUAS	Kamis, 19 Februari 2026 13:21:39 WIB	
7	PERDATA	PENGADILAN NEGERI NUNUKAN	SANGAT PUAS	Kamis, 19 Februari 2026 13:21:12 WIB	
8	PERDATA	PENGADILAN NEGERI NUNUKAN	SANGAT PUAS	Kamis, 19 Februari 2026 13:20:45 WIB	
9	PERDATA	PENGADILAN NEGERI NUNUKAN	SANGAT PUAS	Kamis, 12 Februari 2026 08:30:12 WIB	
10	PERDATA	PENGADILAN NEGERI NUNUKAN	SANGAT PUAS	Kamis, 12 Februari 2026 08:28:14 WIB	

Showing 1 to 10 of 16 entries

Previous **1** 2 Next

[Copy](#) [CSV](#) [Excel](#) [PDF](#) [Print](#)

Search:

	Meja Layanan Yang Dinilai	Satuan Kerja	Indeks Kepuasan	Rekam Penilaian	Aksi
11	PERDATA	PENGADILAN NEGERI NUNUKAN	SANGAT PUAS	Kamis, 12 Februari 2026 08:28:50 WIB	
12	PERDATA	PENGADILAN NEGERI NUNUKAN	SANGAT PUAS	Kamis, 12 Februari 2026 08:28:23 WIB	
13	PERDATA	PENGADILAN NEGERI NUNUKAN	SANGAT PUAS	Rabu, 4 Februari 2026 09:31:18 WIB	
14	PERDATA	PENGADILAN NEGERI NUNUKAN	SANGAT PUAS	Rabu, 4 Februari 2026 09:23:29 WIB	
15	PERDATA	PENGADILAN NEGERI NUNUKAN	SANGAT PUAS	Selasa, 3 Februari 2026 12:04:02 WIB	
16	PERDATA	PENGADILAN NEGERI NUNUKAN	SANGAT PUAS	Selasa, 3 Februari 2026 12:03:17 WIB	

Showing 11 to 16 of 16 entries

Previous 1 **2** Next

Register assesment meja pelayanan publik berisi semua data penilaian oleh para pencari keadilan / informasi terhadap meja pelayanan terpadu satu pintu pada PENGADILAN NEGERI NUNUKAN

Copy CSV Excel PDF Print

Search:

	Meja Layanan Yang Dinilai	Satuan Kerja	Indeks Kepuasan	Rekam Penilaian	Aksi
1	HUKUM	PENGADILAN NEGERI NUNUKAN	SANGAT PUAS	Selasa, 10 Februari 2026 12:48:24 WIB	
2	HUKUM	PENGADILAN NEGERI NUNUKAN	SANGAT PUAS	Rabu, 4 Februari 2026 12:49:05 WIB	
3	HUKUM	PENGADILAN NEGERI NUNUKAN	SANGAT PUAS	Selasa, 3 Februari 2026 12:11:05 WIB	

Showing 1 to 3 of 3 entries

Previous 1 Next

Pengadilan Negeri Nunukan Kelas II pada bulan Februari 2026 sudah menggunakan inovasi dari Dirjen Badilum dalam melakukan Survei Harian terhadap pengguna layanan PTSP yakni aplikasi siSUPER, yang mana untuk proses perhitungan indeks telah dilakukan oleh sistem,

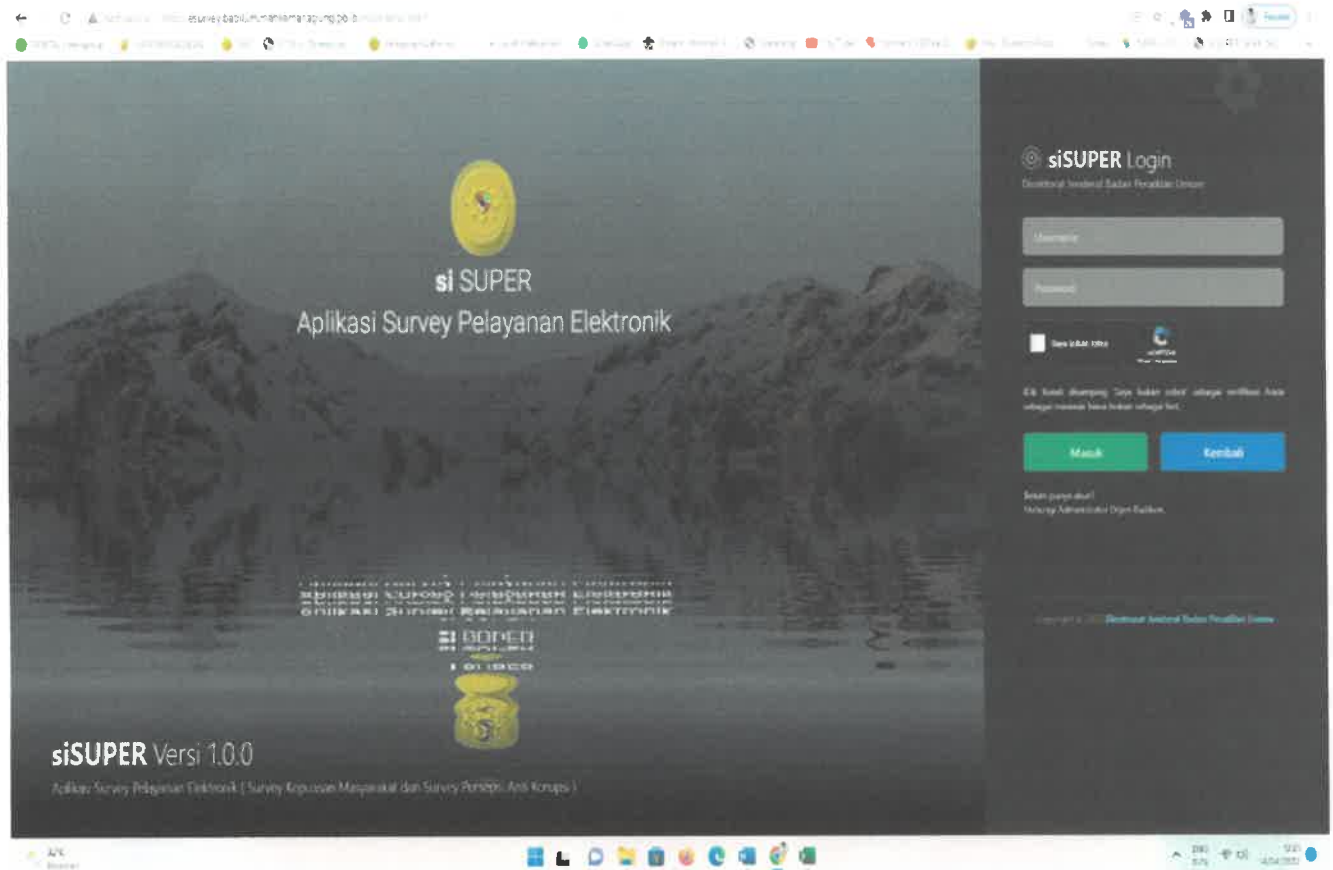

APLIKASI SURVEY PELAYANAN ELEKTRONIK DIREKTORAT JENDERAL BADAN PERADILAN UMUM

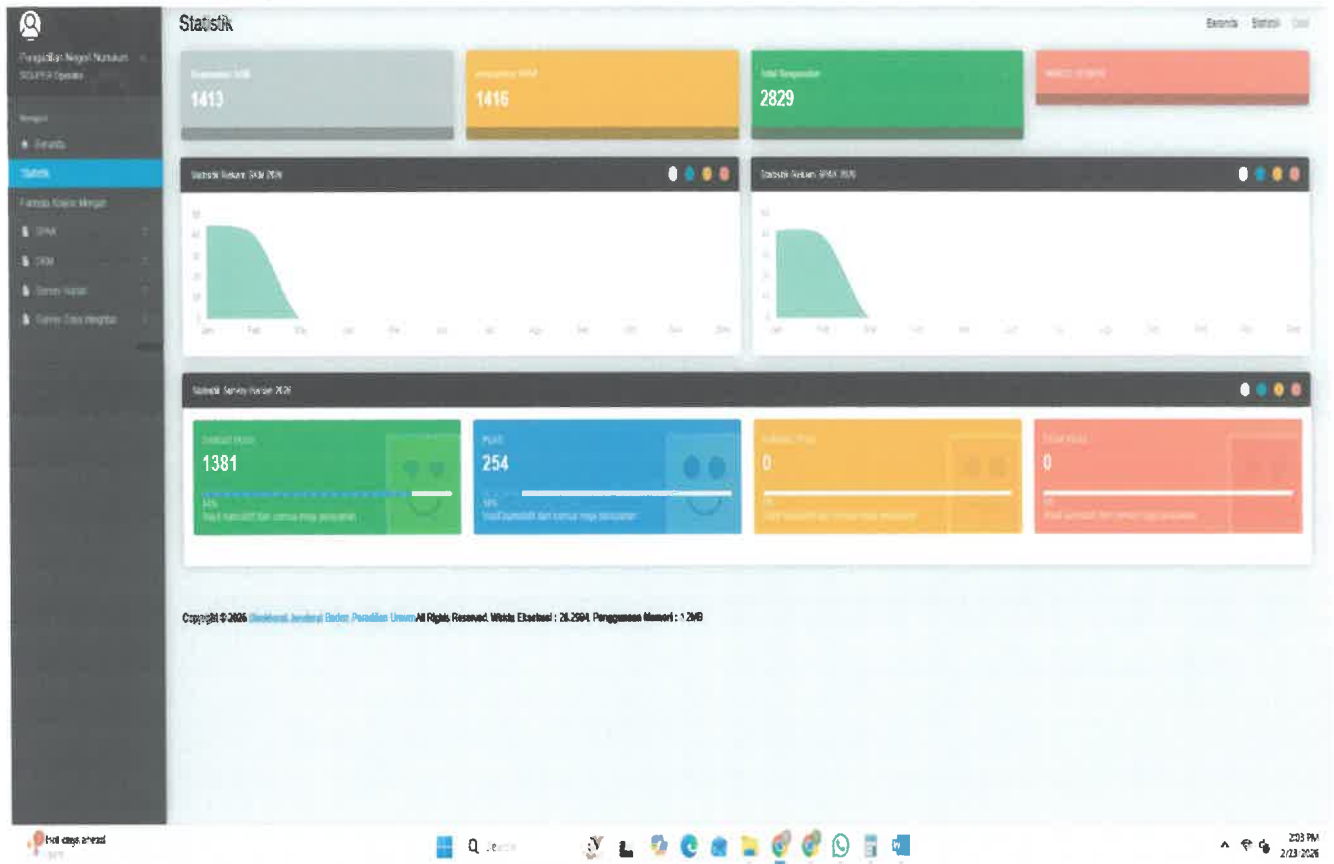

Data Hasil survei harian ditarik setiap minggu yakni pada hari Jumat oleh petugas penarikan data survei harian pada Kepaniteraan Hukum Pengadilan Negeri Nunukan kelas II, Setelah pelayanan pada meja PTSP ditutup untuk kemudian dibuat laporan evaluasi dan monitoring setiap bulan.

Kendala yang sering dihadapi oleh pengguna layanan atau responden dalam pengisian survei harian di aplikasi siSUPER yakni permasalahan waktu pengisian dikarenakan responden akan menghadiri sidang atau keperluan lainnya yang lebih mendesak serta adanya gangguan jaringan pada saat responden menginput jawaban surveinya.

Solusi yang akan dilakukan oleh pengadilan Negeri Nunukan kelas II terhadap kendala yang dihadapi dalam pengisian survei harian oleh pengguna layanan yakni dengan lebih meningkatkan dan memaksimalkan pelayanan petugas PTSP agar senantiasa meningkatkan pengguna layanan untuk mengisi survei harian dengan menjelaskan kepentingan pengisian survey harian untuk memajukan layanan Pengadilan Negeri Nunukan kelas II serta berkoordinasi dengan petugas teknis untuk lebih memperhatikan jaringan internet di layanan PTSP sehingga tidak terjadi penghambatan pada saat pengisian survei harian.

Demikian laporan ini dibuat dan disusun oleh Kepaniteraan Hukum Pengadilan Negeri Nunukan Kelas II dengan sebenar-benarnya.

Nunukan, 2 Maret 2026

Mengetahui,

Panitera Muda Hukum,



BERLIN A. JADDIR, S.H.
NIP.19871101 201903 1 005

Wakil Ketua Pengadilan Negeri Nunukan,

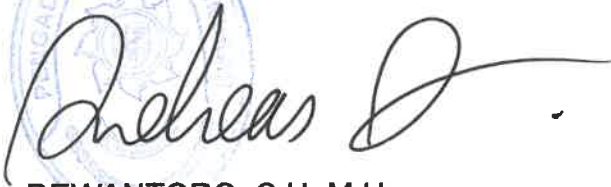

DEWANTORO, S.H., M.H.
NIP.19840304 200704 1 001

siSUPER (SPAK, SKM, HARIAN) | Direktorat Jenderal Badan Peradilan Umum
Survey Harian
Periode 1 s/d 27 Februari 2026

APLIKASI SURVEY PELAYANAN ELEKTRONIK
DIREKTORAT JENDERAL BADAN PERADILAN UMUM

Assesment Meja PTSP Beranda Assesment: PTSP Data

Perhitungan Indeks Survey Harian

Pilih Satuan Kerja | Pilih Bagian PTSP | Periode * | Pilih Periode | 2026 | Tampilkan Data

Register Assesment Meja Pelayanan Publik

Register assesment meja pelayanan publik berisi semua data penilaian oleh para pencari keadilan / informasi terhadap meja pelayanan terpadu satu pintu pada PENGADILAN NEGERI NUNUKAN

Copy CSV Excel PDF Print Search:

	Meja Layanan Yang Ditilai	Satuan Kerja	Indeks Kepuasan	Rekam Penilaian	Aksi
1	PIDANA	PENGADILAN NEGERI NUNUKAN	SANGAT PUAS	Senin, 23 Februari 2026 10:07:12 WIB	
2	PIDANA	PENGADILAN NEGERI NUNUKAN	SANGAT PUAS	Kamis, 19 Februari 2026 13:06:31 WIB	
3	PIDANA	PENGADILAN NEGERI NUNUKAN	SANGAT PUAS	Kamis, 19 Februari 2026 13:05:52 WIB	
4	PIDANA	PENGADILAN NEGERI NUNUKAN	SANGAT PUAS	Kamis, 19 Februari 2026 13:01:00 WIB	
5	PIDANA	PENGADILAN NEGERI NUNUKAN	SANGAT PUAS	Kamis, 19 Februari 2026 12:57:45 WIB	
6	PIDANA	PENGADILAN NEGERI NUNUKAN	SANGAT PUAS	Kamis, 19 Februari 2026 12:55:24 WIB	
7	PIDANA	PENGADILAN NEGERI NUNUKAN	SANGAT PUAS	Rabu, 18 Februari 2026 12:18:02 WIB	
8	PIDANA	PENGADILAN NEGERI NUNUKAN	SANGAT PUAS	Rabu, 18 Februari 2026 12:17:38 WIB	
9	PIDANA	PENGADILAN NEGERI NUNUKAN	SANGAT PUAS	Jumet, 13 Februari 2026 07:53:27 WIB	
10	PIDANA	PENGADILAN NEGERI NUNUKAN	SANGAT PUAS	Jumet, 13 Februari 2026 07:52:59 WIB	

Showing 1 to 10 of 21 entries

1 2 3 Next

APLIKASI SURVEY PELAYANAN ELEKTRONIK

DIREKTORAT JENDERAL BADAN PERADILAN UMUM

 Pengadilan Negeri Nunukan
NISUPER Operator

Menu

- Beranda
- Statistik
- Formulir Koneksi Marga
- SIYAK
- SKM
- Survey Harian
- Survey Zona Integritas

javascript:

Assesment Meja PTSP

Beranda Assesment PTSP Data

Perhitungan Indeks Survey Harian

Pilih Satuan Kerja Pilih Bagian PTSP Periode * Pilih Periode 2026 Tampilkan Data

Register Assesment Meja Pelayanan Publik

Register assesment meja pelayanan publik berisi semua data penilaian oleh para pencari keadilan / informasi terhadap meja pelayanan terpadu satu pintu pada PENGADILAN NEGERI NUNUKAN

Copy CSV Excel PDF Print

Search

	Meja Layanan Yang Dinilai	Satuan Kerja	Indeks Kepuasan	Rekam Penilaian	Aksi
11	PIDANA	PENGADILAN NEGERI NUNUKAN	SANGAT PUAS	Jumet, 13 Februari 2026 07:52:36 WIB	
12	PIDANA	PENGADILAN NEGERI NUNUKAN	SANGAT PUAS	Jumet, 13 Februari 2026 07:52:09 WIB	
13	PIDANA	PENGADILAN NEGERI NUNUKAN	PUAS	Kamis, 12 Februari 2026 08:29:40 WIB	
14	PIDANA	PENGADILAN NEGERI NUNUKAN	SANGAT PUAS	Rabu, 11 Februari 2026 09:46:31 WIB	
15	PIDANA	PENGADILAN NEGERI NUNUKAN	SANGAT PUAS	Selasa, 10 Februari 2026 12:38:00 WIB	
16	PIDANA	PENGADILAN NEGERI NUNUKAN	SANGAT PUAS	Jumet, 6 Februari 2026 12:36:35 WIB	
17	PIDANA	PENGADILAN NEGERI NUNUKAN	SANGAT PUAS	Rabu, 4 Februari 2026 12:45:02 WIB	
18	PIDANA	PENGADILAN NEGERI NUNUKAN	SANGAT PUAS	Selasa, 3 Februari 2026 13:13:27 WIB	
19	PIDANA	PENGADILAN NEGERI NUNUKAN	SANGAT PUAS	Selasa, 3 Februari 2026 13:13:03 WIB	
20	PIDANA	PENGADILAN NEGERI NUNUKAN	SANGAT PUAS	Selasa, 3 Februari 2026 13:12:36 WIB	

Showing 11 to 20 of 21 entries

Previous 1 2 3 Next

APLIKASI SURVEY PELAYANAN ELEKTRONIK
DIREKTORAT JENDERAL BADAN PERADILAN UMUM

 Pengadilan Negeri Nunukan
SERPER, Operatif

Ruangini

- Beranda
- Statistik
- Formulasi Koneksi Morgan
- SEPAK
- SKM
- Survey Harian
- Survey Zona Integritas

Assesment Meja PTSP

Beranda Assessment PTSP Data

Perhitungan Indeks Survey Harian

Pilih Satuan Kerja | Pilih Bagian PTSP | Periode | Pilih Periode | 2026 | Tampilkan Data

Register Assessment Meja Pelayanan Publik

Register assesment meja pelayanan publik berisi semua data penilaian oleh para pencari keadilan / informasi terhadap meja pelayanan terpadu satu pintu pada PENGADILAN NEGERI NUNUKAN

Copy CSV Excel PDF Print Search:

Meja Layanan Yang Dinilai	Satuan Kerja	Indeks Kepuasan	Rekam Penilaian	Aksi
21 PIDANA	PENGADILAN NEGERI NUNUKAN	SANGAT PUAS	Selasa, 3 Februari 2026 13:12:11 WIB	

Showing 21 to 21 of 21 entties

Previous 1 2 3 Next

APLIKASI SURVEY PELAYANAN ELEKTRONIK
DIREKTORAT JENDERAL BADAN PERADILAN UMUM

 Pengadilan Negeri Nunukan
SEKUPER Operatif

Menu

- [Beranda](#)
- [Statistik](#)
- [Formulasi Kriteria Mengan](#)
- [SPAK](#)
- [SKM](#)
- [Survey Harian](#)
- [Survey Zona Integrasi](#)

javascript:

Assesment Meja PTSP

[Beranda](#) [Assesment PTSP](#) [Data](#)

Perhitungan Indeks Survey Harian

Pilih Satuan Kerja * Pilih Bagian PTSP * Periode * Pilih Periode * 2026 * [Tampilkan Data](#)

Register Assesment Meja Pelayanan Publik

Register assesment meja pelayanan publik berisi semua data penilaian oleh para pencari keadilan / informasi terhadap meja pelayanan terpadu satu pintu pada PENGADILAN NEGERI NUNUKAN

Copy CSV Excel PDF Print Search:

	Meja Layanan Yang Dinilai	Satuan Kerja	Indeks Kepuasan	Rekam Penilaian	Aksi
1	PERDATA	PENGADILAN NEGERI NUNUKAN	PUAS	Jumat, 20 Februari 2026 12:52:08 WIB	
2	PERDATA	PENGADILAN NEGERI NUNUKAN	SANGAT PUAS	Kamis, 19 Februari 2026 13:26:11 WIB	
3	PERDATA	PENGADILAN NEGERI NUNUKAN	SANGAT PUAS	Kamis, 19 Februari 2026 13:25:43 WIB	
4	PERDATA	PENGADILAN NEGERI NUNUKAN	SANGAT PUAS	Kamis, 19 Februari 2026 13:22:32 WIB	
5	PERDATA	PENGADILAN NEGERI NUNUKAN	SANGAT PUAS	Kamis, 19 Februari 2026 13:22:05 WIB	
6	PERDATA	PENGADILAN NEGERI NUNUKAN	SANGAT PUAS	Kamis, 19 Februari 2026 13:21:39 WIB	
7	PERDATA	PENGADILAN NEGERI NUNUKAN	SANGAT PUAS	Kamis, 19 Februari 2026 13:21:12 WIB	
8	PERDATA	PENGADILAN NEGERI NUNUKAN	SANGAT PUAS	Kamis, 19 Februari 2026 13:20:45 WIB	
9	PERDATA	PENGADILAN NEGERI NUNUKAN	SANGAT PUAS	Kamis, 12 Februari 2026 08:30:12 WIB	
10	PERDATA	PENGADILAN NEGERI NUNUKAN	SANGAT PUAS	Kamis, 12 Februari 2026 08:28:14 WIB	

Showing 1 to 10 of 16 entries Previous **1** 2 Next

APLIKASI SURVEY PELAYANAN ELEKTRONIK

DIREKTORAT JENDERAL BADAN PERADILAN UMUM

 Pengadilan Negeri Nunukan
SUSPER Operator

Navigation

- 🏠 Beranda
- 📊 Statistik
- Formulasi Kelece Morgan
- 📄 SPAK
- 📄 SKM
- 📄 Survey Harian
- 📄 Survey Zona Integritas

Assesment Meja PTSP

Beranda Assesment PTSP [Detail](#)

Perhitungan Indeks Survey Harian

Pilih Satuan Kerja Pilih Bagian PTSP Periode Pilih Periode 2026

Register Assesment Meja Pelayanan Publik

Register assesment meja pelayanan publik berisi semua data penilaian oleh para pencari keadilan / informasi terhadap meja pelayanan terpadu satu pintu pada PENGADILAN NEGERI NUNUKAN



Copy CSV Excel PDF Print Search:

	Meja Layanan Yang Dinilai	Satuan Kerja	Indeks Kepuasan	Rekam Penilaian	Aksi
11	PERDATA	PENGADILAN NEGERI NUNUKAN	SANGAT PUAS	Kamis, 12 Februari 2026 06:28:50 WIB	
12	PERDATA	PENGADILAN NEGERI NUNUKAN	SANGAT PUAS	Kamis, 12 Februari 2026 06:28:23 WIB	
13	PERDATA	PENGADILAN NEGERI NUNUKAN	SANGAT PUAS	Rabu, 4 Februari 2026 09:31:18 WIB	
14	PERDATA	PENGADILAN NEGERI NUNUKAN	SANGAT PUAS	Rabu, 4 Februari 2026 09:23:29 WIB	
15	PERDATA	PENGADILAN NEGERI NUNUKAN	SANGAT PUAS	Selasa, 3 Februari 2026 12:04:02 WIB	
16	PERDATA	PENGADILAN NEGERI NUNUKAN	SANGAT PUAS	Selasa, 3 Februari 2026 12:03:17 WIB	

Showing 11 to 16 of 16 entries Previous 1 **2** Next

APLIKASI SURVEY PELAYANAN ELEKTRONIK
DIREKTORAT JENDERAL BADAN PERADILAN UMUM

Assesment Meja PTSP Beranda Assesment PTSP Data

Perhitungan Indeks Survey Harian

Pilih Satuan Kerja Pilih Bagian PTSP Periode Pilih Periode 2026

Register Assesment Meja Pelayanan Publik

Register assesment meja pelayanan publik berisi semua data penilaian oleh para pencari keadilan / informasi terhadap meja pelayanan terpadu satu pintu pada PENGADILAN NEGERI NUNUKAN.

Copy CSV Excel PDF Print Search:

Meja Layanan Yang Dinilai	Satuan Kerja	Indeks Kepuasan	Rekam Penilaian	Aksi
1 HUKUM	PENGADILAN NEGERI NUNUKAN	SANGAT PUAS	Selasa, 10 Februari 2026 12:46:24 WIB	
2 HUKUM	PENGADILAN NEGERI NUNUKAN	SANGAT PUAS	Rabu, 4 Februari 2026 12:49:05 WIB	
3 HUKUM	PENGADILAN NEGERI NUNUKAN	SANGAT PUAS	Selasa, 3 Februari 2026 12:11:05 WIB	

Showing 1 to 3 of 3 entries Previous Next

Copyright © 2026 Direktorat Jenderal Badan Peradilan Umum All Rights Reserved. Waktu Eksekusi : 0.6055 Penggunaan Memori : 1.12MB

Mengetahui
Panitera Pengadilan Negeri Nunukan,

SUPRIYANTO, S.H.
NIP. 19730214 199403 1 002

Nunukan, 2 Maret 2026

Panitera Muda Hukum,

BERLIN A. JADDR, S.H.
NIP. 19871101 201903 1 005